

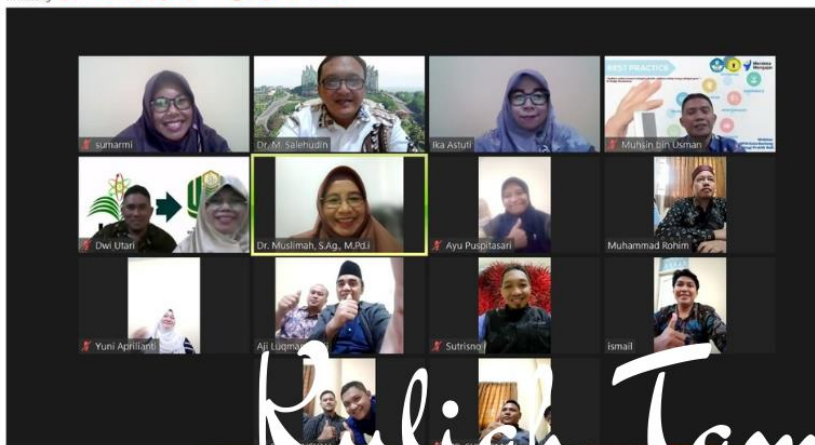

PRODI MANAJEMEN PENDIDIKAN ISLAM (MPI) PASCASARJANA UINSI SAMARINDA

Implementasi Kerjasama Prodi Manajemen Pendidikan Islam
UINSI Samarinda - IAIN Palangka Raya

Ruliah Tamu



Ruliah Tamu



Dr. M. Salehudin, M.Pd
Ketua Prodi MPI Pascasarjana UINSI



Trik Memulai Riset Tesis

JADWAL PERKULIAHAN SEMESTER GENAP
PASCASARJANA UNIVERSITAS ISLAM NEGERI SULTAN AJI MUHAMMAD IDRIS SAMARINDA

PRODI : MANAJEMEN PENDIDIKAN ISLAM (MPI) II
SMT : DUA (II)

TA : 2022/2023
GEDUNG : PASCASARJANA
LT. 1

NO	HARI	JAM	KODE MK	SKS	MATA KULIAH	RUANG	NAMA DOSEN
1	JUM'AT	13.15 - 15.45	MKU 050202	3	Perilaku Organisasi dan Kepemimpinan di LPI	IF	Dr. Hj. Ity Rukiyah, M.Si.
		16.00 - 18.30	MKD 050203	3	Metode dan Pendekatan Studi Islam	IF	Dr. Abdul Majid, MA. Dr. Mukhyar Fanani, MA.
		19.00 - 21.30	MKU 050206	3	Pengembangan Kurikulum Pendidikan Islam	IF	Dr. Ahmad Muadin, M.Pd.
2	SABTU	08.00 - 10.30	MKM 050202	3	Metodologi Penelitian Manajemen Pendidikan	IF	Dr. Moh. Salehudin, M.Pd. Dr. Hj. Muslimah, M.Pd.I.
		10.40 - 13.10	MKU 050205	3	Analisis Kebijakan dan Problematika Pendidikan Islam	IF	Dr. Muchammad Eka Mahmud, M.Ag.
		13.30 - 16.00	MKP 050205	3	Manajemen Konflik	IF	Dr. Siti Julaiha, M.Pd. Dr. H. Rahmadi, M.Pd.

Samarinda, 24 Januari 2023
 Direktur,

 Dr. H. M. Tahir, S.Ag., MM
 NIP. 197503111999031003

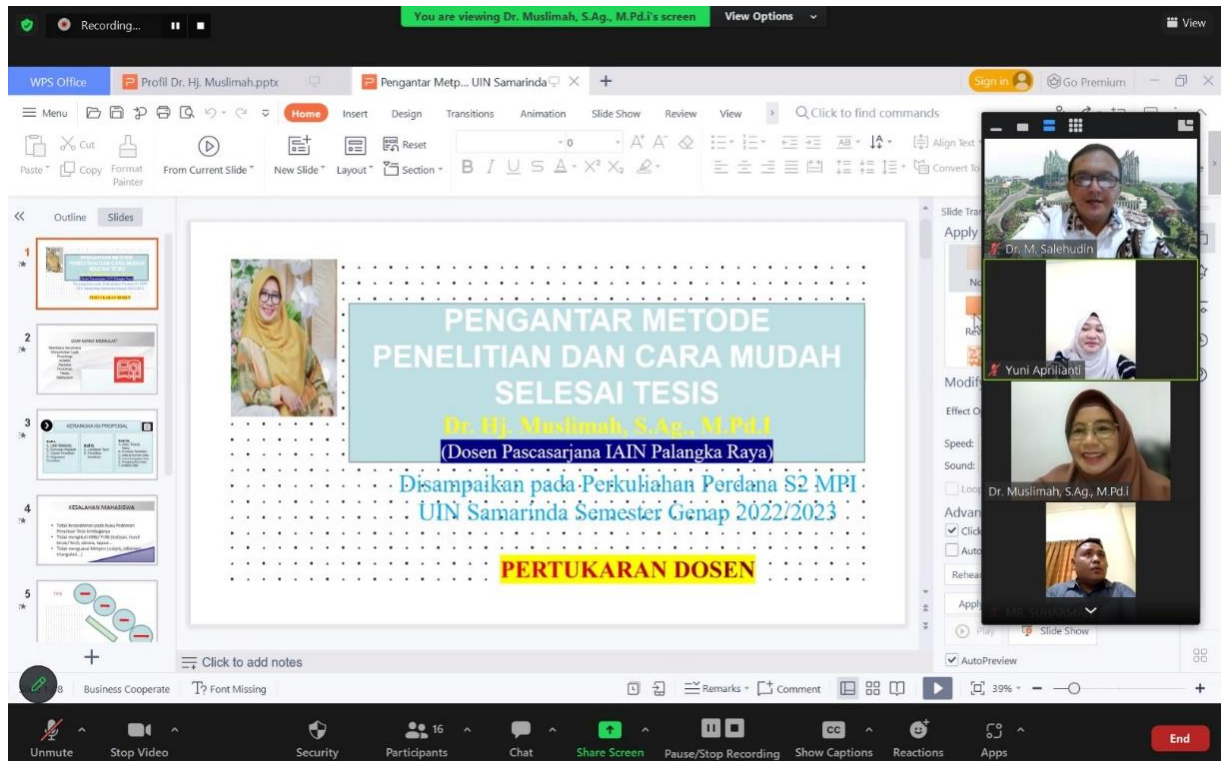

The screenshot displays a Zoom meeting interface. At the top, a green banner indicates "You are viewing Dr. Muslimah, S.Ag., M.Pd.I.'s screen". The main content is a presentation slide with the following text:

PENGANTAR METODE PENELITIAN DAN CARA MUDAH SELESAI TESIS
Dr. Hj. Muslimah, S.Ag., M.Pd.I
 (Dosen Pascasarjana IAIN Palangka Raya)
 Disampaikan pada Perkuliahan Perdana S2 MPI
 UIN Samarinda Semester Genap 2022/2023
PERTUKARAN DOSEN

The Zoom interface includes a toolbar at the top with options like "Recording...", "View Options", and "Sign out". A sidebar on the right shows a video gallery with participants: Dr. M. Salehudin, Yuni Aprilianti, Dr. Muslimah, S.Ag., M.Pd.I, and another participant. The bottom status bar shows "Unmute", "Stop Video", "Security", "Participants" (16), "Chat", "Share Screen", "Pause/Stop Recording", "Show Captions", "Reactions", and "Apps".

LAMPIRAN 6 : SURAT KEPUTUSAN REKTOR UNIVERSITAS ISLAM NEGERI SULTAN AJI MUHAMMAD IDRIS (UINSI) SAMARINDA
NOMOR : 113 TAHUN 2023
TENTANG : PENETAPAN DOSEN PENGAMPU MATA KULIAH PASCASARJANA SEMESTER GENAP
TAHUN AKADEMIK 2022/2023

NO	NAMA DOSEN	Kode MK	MATA KULIAH	PRODI	SMT	SKS	KET
1	Prof. Dr. H. Mukhamad Ilyasin, M.Pd	MKU 050202	Perilaku Organisasi dan Kepemimpinan di LPI	MPI 1	II	3	DT
2	Prof. Dr. Muhammad Nasir, M. Ag.	MKU 050504	Pengembangan Kurikulum Pendidikan Islam Anak Usia Dini	PIAUD	II	3	DT
3	Prof. Dr. Zurqoni, M.Ag.	MKM 050102	Metodologi Penelitian Pendidikan	PAI 1	II	3	DT
4	Prof. Dr. H. M. Abzar D., M. Ag.	MKU 050603	Komunikasi Islam	KPI	II	3	DT
	Dr. Ramli, S.Ag., M.Sos.I	MKU 050603	Komunikasi Islam	KPI	II	3	DLB
5	Dr. H. M. Tahir, S. Ag., M.M	MKU 050607	Analisis Kebijakan Komunikasi	KPI	II	3	DT
6	Prof. Dr. Hj. Siti Muriah	MKU 050101	Landasan Pendidikan dan Pembelajaran	PAI 1	II	3	DT
	Dr. Rhendica, M.Ag	MKU 050101	Landasan Pendidikan dan Pembelajaran	PAI 1	II	3	DT
7	Dr. Mursalim, M.Ag.	MKU 050704	Tafsir Lintas Mazhab	IAT	II	3	DT
8	Dr. Hj. Fathul Janah, M.Si.	MKU 050101	Landasan Pendidikan dan Pembelajaran	PAI 2	II	3	DT
		MKU 050101	Landasan Pendidikan dan Pembelajaran	PAI 3	II	3	
9	Dr. Iskandar, M. Ag.	MKP 050701	Al-Qur'an dan Isu Kesejahteraan Sosial	IAT	II	3	DT
10	Prof Dr. Susilo, M.Pd	MKM 050102	Metodologi Penelitian Pendidikan	PAI 2	II	3	DLB
11	Dr. H. Imam Syafi'i, M.Pd.	MKU 050105	Analisis Kebijakan dan Problematika Pendidikan Islam	PAI 3	II	3	DLB
12	Dr. Agus Setiawan, M.Pd.	MKM 050102	Metodologi Penelitian Pendidikan	PAI 3	II	3	DT
13	Dr. Suratman, M. Pd.	MKU 050102	Pengembangan Kurikulum Pendidikan Agama Islam	PAI 3	II	3	DT
14	Dr. Khojir, M. Si.	MKU 050105	Analisis Kebijakan dan Problematika Pendidikan Islam	PAI 2	II	3	DT
15	Dr. H. Muhammad Kusasi, M. Pd.	MKU 050206	Pengembangan Kurikulum Pendidikan Islam	MPI 1	II	3	DT
16	Dr. Hj. Noorthabih, M.Ag.	MKM 050505	Metode dan Pendekatan Studi Islam	PIAUD	II	3	DT
17	Dr. Ahmad Muadin, M.Pd	MKU 050206	Pengembangan Kurikulum Pendidikan Islam	MPI 2	II	3	DT
18	Dr. Siti Julaiha, M.Pd	MKP 050205	Manajemen Konflik	MPI 2	II	3	DT
19	Dr. Moh. Solehudin, M.Pd	MKM 050202	Metodologi Penelitian Manajemen Pendidikan	MPI 2	II	3	DT
	Dr. Hj. Muslimah, M.Pd.I	MKM 050202	Metodologi Penelitian Manajemen Pendidikan	MPI 2	II	3	DLB
20	Dr. Zamroni, M.Pd	MKU 050205	Analisis Kebijakan dan Problematika Pendidikan Islam	MPI 1	II	3	DT
	Dr. H. Anis Fauzi, M.Si	MKU 050205	Analisis Kebijakan dan Problematika Pendidikan Islam	MPI 1	II	3	DLB

Recording... You are viewing Dr. Muslimah, S.Ag., M.Pd.'s screen View Options

WPS Office Profil Dr. Hj. Muslimah.pptx Pengantar Metp... UIN Samarinda

Home Insert Design Transitions Animation Slide Show Review View

Click to find commands

Outline Slides

KERANGKA ISI PROPOSAL

BAB I,
A. Latar Belakang
B. Rumusan Masalah
C. Tujuan Penelitian
D. Kegunaan Penelitian

BAB II,
A. Landasan Teori
B. Penelitian Terdahulu

BAB III,
A. Jenis, Tempat, Waktu
B. Prosedur Penelitian
C. Data & Sumber Data
D. Teknik Penggalan Data
E. Pengabsahan Data
F. Analisis Data

Click to add notes

Business Cooperate Font Missing

Remarks Comment

39%

Unmute Stop Video Security Participants Chat Share Screen Pause/Stop Recording Show Captions Reactions Apps End

Zoom Meeting

Recording... View

sumarni Dr. M. Salehudin Ika Astuti Muhsin bin Usman

Yuni Aprianti Muhammad Rohim Ayu Puspitasari Aji Luqman Panji

Dwi Utari_Disdikbud Bontang ismail Muslimah_Angk_1 Sutrisno

FERDIANSYAH MR. SUHARMAN Herman MPI2 Nonok Widyanto

Unmute Stop Video Security Participants Chat Share Screen Pause/Stop Recording Show Captions Reactions Apps End





Zoom Meeting

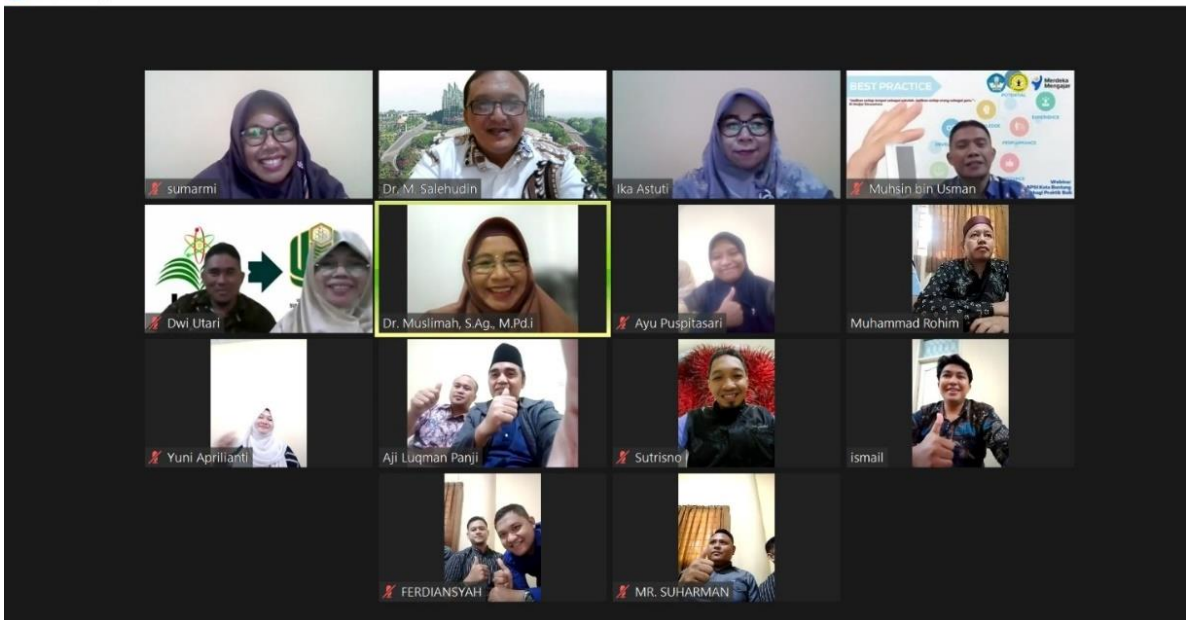



KEMENTERIAN AGAMA REPUBLIK INDONESIA
UNIVERSITAS ISLAM NEGERI
SULTAN AJI MUHAMMAD IDRIS SAMARINDA
Jalan H.A.M. Rifaddin, Loa Janan Ilir, Samarinda 75131
Telepon/Faksimile (0541) 7268933
Website: <https://www.uinsi.ac.id>, E-mail: uinsisamarinda@uinsi.ac.id



PRESENSI KULIAH

Mata Kuliah : METODOLOGI PENELITIAN MANAJEMEN PENDIDIKAN Tahun Ajaran : 2022-2023
Kelas : MPI 2 S2 (SMT 2) Semester : Semester Genap 2022/2023
Kredit : 3.00 Dosen : Dr. MOH. SALEHUDDIN, S.Pd., M.Pd
Hari/Waktu : Ruang :

No.	NIM	Nama	Perkuliahkan ke																Rekapitulasi				Keterangan
			1	2	3	4	5	6	7	8	9	10	11	12	13	14	15	16	H	S	I	A	
1	2220200002	AJI LUQMAN PANJI	AG															0	0	0	0		
2	2220200010	HERMAN	AG															0	0	0	0		
3	2220200011	KUKUH ICHSANULKARIM																0	0	0	0		
4	2220200015	SUTRISNO																0	0	0	0		
5	2220200016	ISMAL																0	0	0	0		
6	2220200017	AYU PUSPITASARI																0	0	0	0		
7	2220200018	YUNI APRILIANTI																0	0	0	0		
8	2220200019	MUHAMMAD ROHIM																0	0	0	0		
9	2220200020	MUHAMMAD IDHAM KHOLID																0	0	0	0		
10	2220200021	SUMARMI																0	0	0	0		
11	2220200022	NONOK WIDYANTO																0	0	0	0		
12	2220200023	SUHARMAN																0	0	0	0		
13	2220200025	MUHSIN																0	0	0	0		
14	2220200030	DWI UTARI																0	0	0	0		
15	2220200033	FERDIANSYAH																0	0	0	0		
16	2220200034	IKA ASTUTI																0	0	0	0		

Samarinda, 25 Februari 2023
Dosen Pengampu,

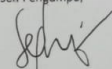
Dr. MOH. SALEHUDDIN, S.Pd., M.Pd
NIP. 197512252003121004